

ตารางแสดงวงเงินงบประมาณที่ได้รับจัดสรรและราคากลางในงานจ้างก่อสร้าง

๑. ชื่อโครงการ จ้างก่อสร้างหลังคาคลุมโรงพักคอย บริเวณข้างอาคารผู้ป่วยนอก จำนวน ๑ งาน
/หน่วยงานเจ้าของโครงการ กลุ่มงานบริหารทั่วไป โรงพยาบาลประจวบคีรีขันธ์
๒. วงเงินงบประมาณที่ได้รับจัดสรร ๕๐๐,๐๐๐.๐๐ บาท (ห้าแสนบาทถ้วน)
๓. ลักษณะงานโดยสังเขป งานโครงหลังคาเหล็ก, รั้วถนนปล่องระบายอากาศ, งานมุงหลังคา
งานสีกันสนิมเหล็ก
๔. ราคากลางคำนวณ ณ วันที่ 21 มี.ค. 2567
เป็นเงิน ๔๖๒,๙๐๐.๐๐ บาท (สี่แสนหกหมื่นสองพันเก้าร้อยบาทถ้วน)
๕. บัญชีประมาณการราคากลาง
- ๕.๑ แบบ พร.๖
- ๕.๒ แบบ พร.๕
- ๕.๓ แบบ พร.๔

๖. รายชื่อเจ้าหน้าที่ผู้กำหนดราคากลาง (ราคาอ้างอิง) ทุกคน

๑. นางกาญจนา คำแสง.....นักจัดการงานทั่วไปปฏิบัติการ.....ประธานกรรมการ
๒. นายวินัย มากผล.....นายช่างเทคนิคปฏิบัติงาน.....กรรมการ
๓. นายอาทิตย์ จินทอง.....นายช่างโยธาปฏิบัติงาน.....กรรมการ

คณะกรรมการกำหนดราคากลาง

ลงชื่อ.....Sw..... ประธานกรรมการ

(นางกาญจนา คำแสง.....)

ลงชื่อ[Signature]..... กรรมการ

(นายวินัย มากผล)

ลงชื่อ[Signature]..... กรรมการ

(นายอาทิตย์ จินทอง)

แบบสรุปค่าก่อสร้าง

กลุ่มงาน/งาน : งานอาคาร

ชื่อโครงการ/งานก่อสร้าง : ก่อสร้างหลังคาคลุมโรงพักคอย บริเวณข้างอาคาร ผู้ป่วยนอก

สถานที่ : โรงพยาบาลพระจอมศิริชั้น ๓

เจ้าของโครงการ : โรงพยาบาลพระจอมศิริชั้น ๓

แบบ ปร.4 ที่แนบ มีจำนวน 1 หน้า

แบบเลขที่ : -

ปร. เลขที่ : -

วันที่ : 25 ธันวาคม 2566

คำนวณโดย : นายอาทิตย์ จินกอง

ลำดับที่	รายการ	ค่างานต้นทุน	Factor F	ค่าก่อสร้าง	หมายเหตุ
1	ก่อสร้างหลังคาคลุมโรงพักคอย บริเวณข้างอาคาร ผู้ป่วยนอก	353,629.66	1.3091	462,936.59	
	เงื่อนไขการใช้ตาราง Factor F				
	เงินล่วงหน้าจ่าย 0 %				
	เงินประกันผลงานหลัก 0 %				
	ดอกเบี้ยเงินกู้ 7 %				
	ภาษีมูลค่าเพิ่ม (VAT) 7 %				
สรุป	รวมค่าก่อสร้างเป็นเงินทั้งสิ้น			462,936.59	บาท

ลงชื่อ.....ประธานกรรมการ

ลงชื่อ.....กรรมการ

ลงชื่อ.....กรรมการ

ลงชื่อ.....ประมาณราคา

(นายอาทิตย์ จินกอง)



โรงพยาบาลประจวบคีรีขันธ์

แบบก่อสร้างหลังคาคลุมโถงพักคอย
บริเวณข้างอาคารผู้ป่วยนอก โรงพยาบาลประจวบคีรีขันธ์

ลงชื่อ.....ประธานกรรมการ
ลงชื่อ.....กรรมการ
ลงชื่อ.....กรรมการ



โรงพยาบาลพระนครศรีอยุธยา

รพ.ศ. ๑๐๑

PROJECT NAME:

แบบร่างอาคาร

LOCATION:

โรงพยาบาลพระนครศรีอยุธยา
จังหวัดพระนครศรีอยุธยา

วันที่: ๒๕/๐๖/๒๕๖๐

สถาปนิก

วิศวกรโยธา

วิศวกรไฟฟ้า

วิศวกรเครื่องกล

วิศวกรสุขาภิบาล

ช่างเขียน

AS SHOW

วันที่: / /

APPROVED BY:

วันที่: / /

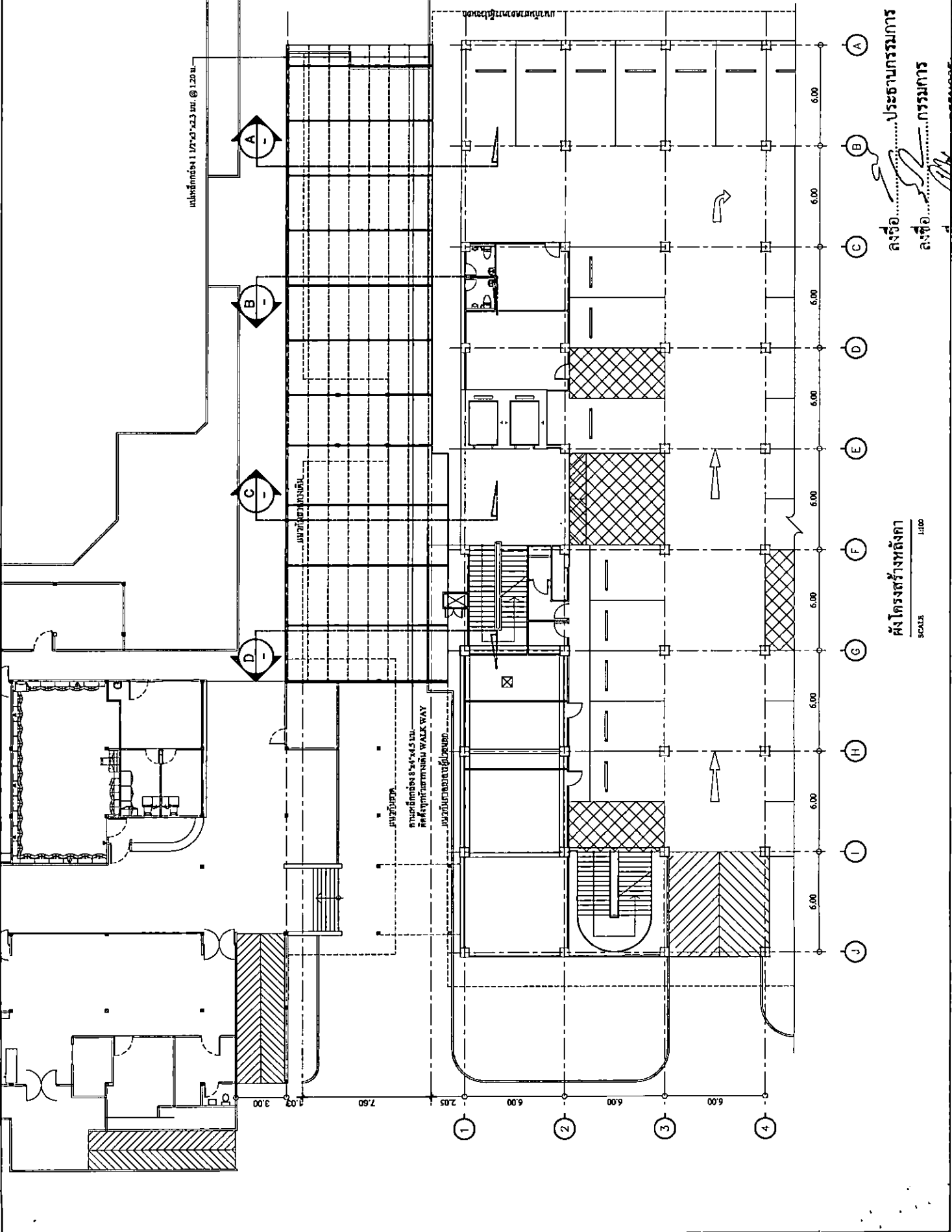

ลงชื่อ.....ประธานกรรมการ
 ลงชื่อ.....กรรมการ
 ลงชื่อ.....กรรมการ

ผังโครงสร้างหลังคา
 SCALE 1:100



โรงพยาบาลพระจอมเกล้าจันทบุรี

31000

PROJECT NAME:

แบบร่างสถาปัตย์

LOCATION:

โรงพยาบาลพระจอมเกล้า
จังหวัดพระนครศรีอยุธยา

ผู้เขียน: *Siraporn Jitmanee*

วันที่: 21/01/2561

สถาปนิก

วิศวกรโยธา

วิศวกรไฟฟ้า

วิศวกรเครื่องกล

วิศวกรสุขาภิบาล

ช่างภาพ

แบบแปลน

AS SHOW

แผ่นที่: 1 จาก 1

APPROVED BY:

วันที่:

เหล็กฉาก 4"x4" สลักประตูปานหนาเหล็ก 2 ด้าน
ใช้สกรูขนาด M16 กว้าง 2 ด้าน จำนวน 2 ตัว

แผ่นเหล็ก M16 STEEL SHEET หนา 0.38 มม.
ติดตั้งตามวงรีประตูเหล็ก

บานเหล็กถาวร 4"x4" มม. สลักงัดบานทางเดิน WALK WAY
แบบเหล็กถาวร 1.12"x3"x2.3 มม. @ 1.20 ม.

บานเหล็กถาวร 4"x4" มม.
สลักงัดบานและเหล็กประตูปานหนา

STEEL PLATE 300x300x12 มม.
ใช้สกรูขนาด M16 กว้าง 4 ด้าน จำนวน 4 ตัว

บันไดขึ้นสู่ชั้นล่าง

บันไดขึ้นสู่ชั้นบน

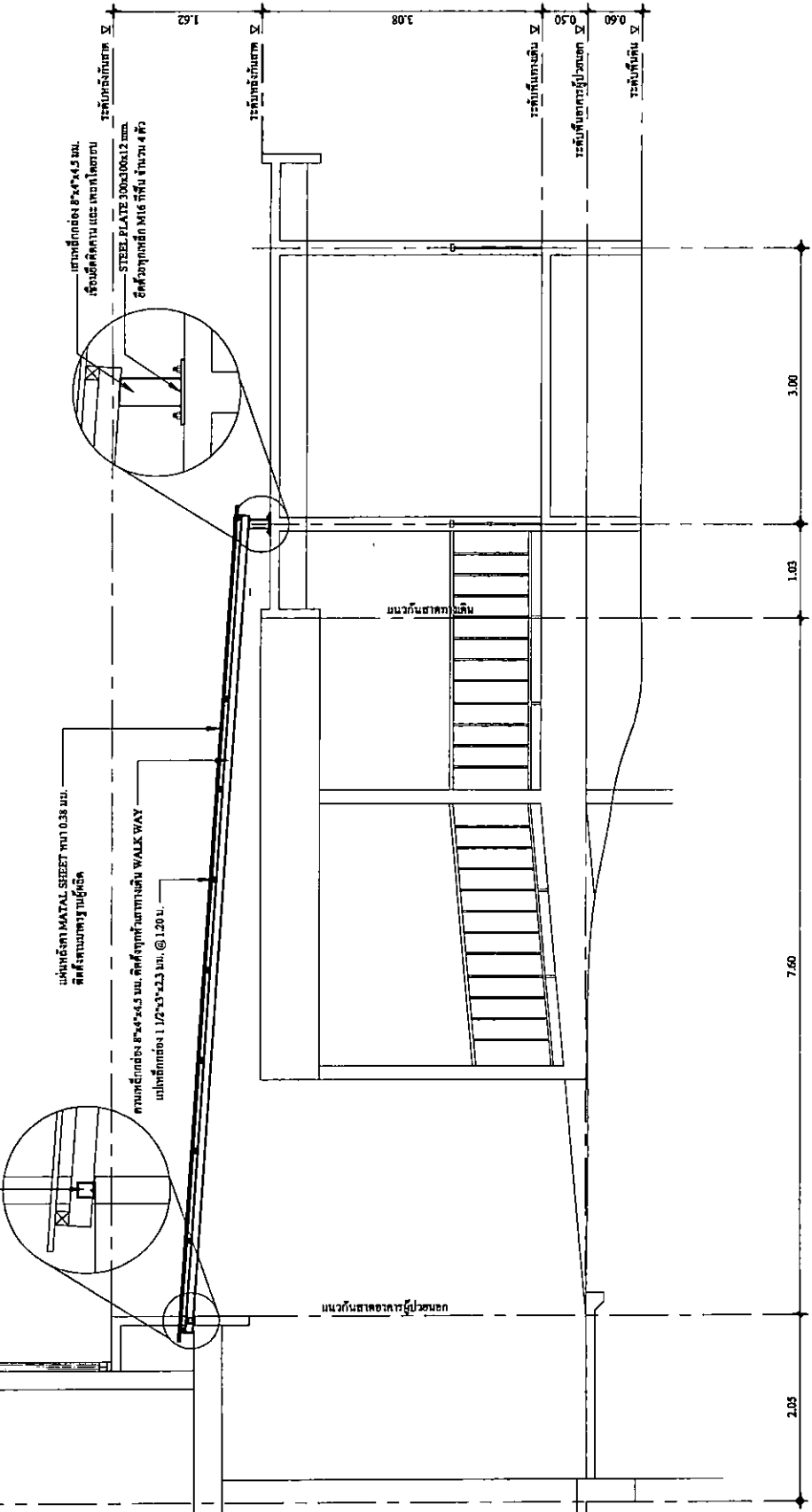

รูปตัด A
SCALE 1:100

ลงชื่อ.....ประธานกรรมการ
ลงชื่อ.....กรรมการ
ลงชื่อ.....กรรมการ



โรงพยาบาลพระจอมเกล้าจันทบุรี

รพ.จก.

PROJECT NAME:

แบบสถาปัตย์

LOCATION:

โรงพยาบาลพระจอมเกล้า
จังหวัดพระจันทบุรี

ผู้เขียน: *[Signature]*

สถาปนิก: *[Signature]*

วิศวกรโยธา: *[Signature]*

วิศวกรไฟฟ้า: *[Signature]*

วิศวกรเครื่องกล: *[Signature]*

วิศวกรสุขาภิบาล: *[Signature]*

ผู้ควบคุม: *[Signature]*

แบบแปลน

AS SHOW

วันที่: *[Blank]*

APPROVED BY:

วันที่: *[Blank]*

เหล็กฉาก 4"x4" เสร็จประกอบตามเหล็ก 2 ชั้น
ยึดด้วยสกรูเหล็ก M16 ทุกตัว จำนวน 2 ตัว

แผ่นเหล็ก METAL SHEET หนา 0.38 มม.
ยึดด้วยสกรูทุกตัว

การติดตั้ง 8"x4"x5 มม. ยึดทุกด้านตามเส้น WALK WAY
แบบที่ติดอยู่ 1.12"x3"x2.3 มม. @ 1.20 ม.

เหล็กฉาก 8"x4"x5 มม.
เสร็จติดตั้งตามแบบสถาปัตย์
STEEL PLATE 300x300x12 มม.
ยึดด้วยสกรูเหล็ก M16 ทุกตัว จำนวน 4 ตัว

▽ ระดับพื้นดิน

▽ ระดับพื้นดิน

▽ ระดับพื้นดิน

▽ ระดับชั้นอาคารที่ 1

▽ ระดับพื้นดิน

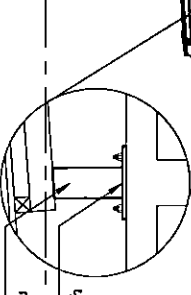
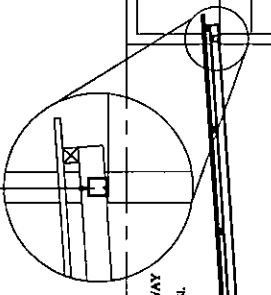

ขอบประตู

บันได

2.05

7.60

1.03

3.00

1.52

3.08

0.50

0.60

รูปตัด B
SCALE 1:100

ลงชื่อ.....ประธานกรรมการ

ลงชื่อ.....กรรมการ

ลงชื่อ.....กรรมการ



โรงพยาบาลพระจอมเกล้าจันทบุรี

รูปตัด

PROJECT NAME:
แผนผังสถาปัตย์

LOCATION:
โรงพยาบาลพระจอมเกล้าจันทบุรี
คณะพระจอมเกล้า

ชื่อโครงการ: 4/21, 8/4/2560
สถาปนิก: [Signature]
วิศวกรโยธา: [Signature]
วิศวกรไฟฟ้า: [Signature]
วิศวกรเครื่องกล: [Signature]
วิศวกรสุขาภิบาล: [Signature]
ช่างเขียน: [Signature]

AS SHOW

วันที่: [Blank]

APPROVED BY:

วันที่: [Blank]

เหล็กดัด 8x8 ฝังรอบขอบทางเดินกว้าง 2 ฟุต
ยึดด้วยสกรูเหล็ก M16 ที่ถี่ขึ้น จำนวน 2 ตัว

แผ่นเหล็ก MATAL SHEET หนา 0.38 มม.
ยึดด้วยสกรูที่ถี่ขึ้น

ความถี่ของ 8x8x4.5 มม. ติดกันทุกสามเมตร
WALK WAY
แผ่นเหล็กดัด 1 1/2x3/4x2.3 มม. @ 120 มม.

แผ่นเหล็กดัด 8x8x4.5 มม.
เชื่อมสี่ด้าน และ สกรู 1/2 นิ้ว
STEEL PLATE 300x300x12 มม.
ยึดด้วยสกรูเหล็ก M16 ที่ถี่ขึ้น จำนวน 4 ตัว

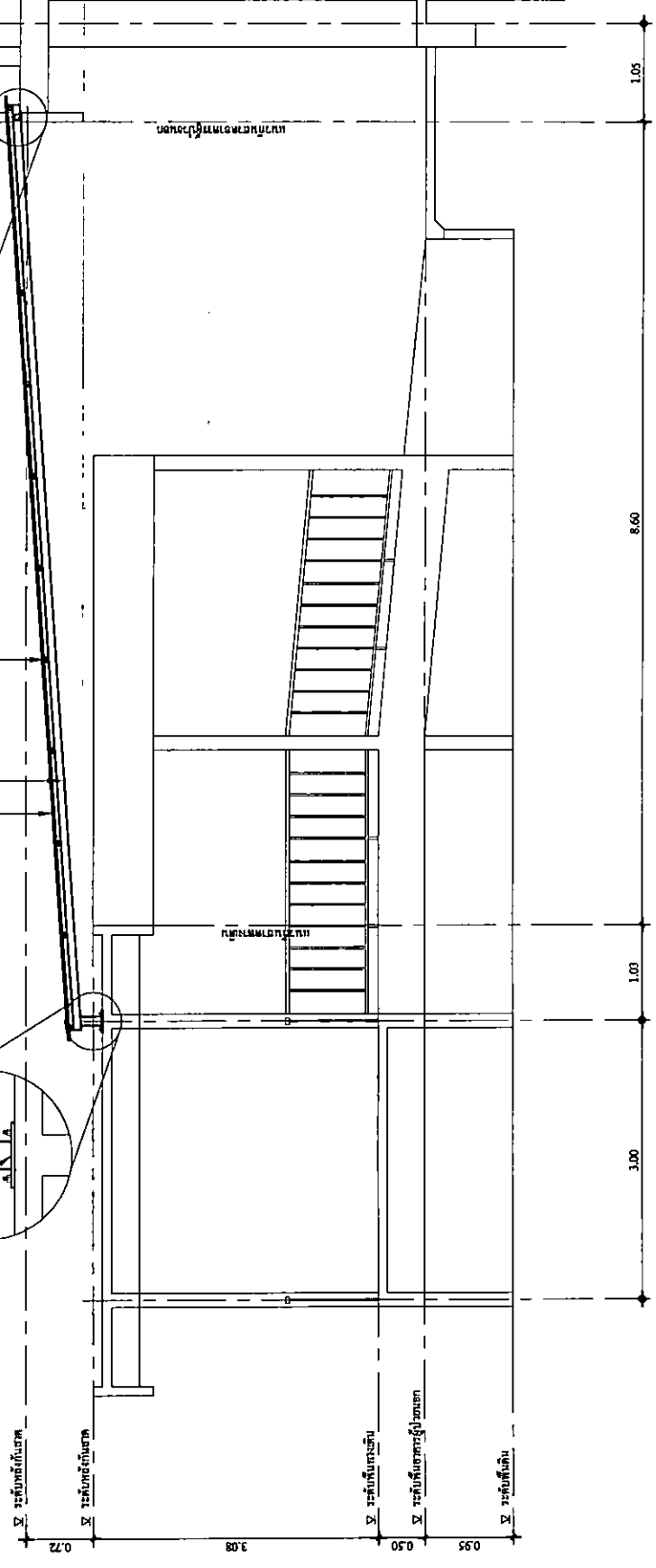

รูปตัด C
SCALE 1:100

ลงชื่อ.....ประธานกรรมการ
ลงชื่อ.....กรรมการ
ลงชื่อ.....กรรมการ



โรงพยาบาลพระรามสิรินธร

บันได

PROJECT NAME:

บันไดเหล็กสเตนเลส

LOCATION:

โรงพยาบาลพระรามสิรินธร
จังหวัดพระนครศรีอยุธยา

ช่างเขียน: *S. Vichai*
วันที่: 11 มิ.ย. 2561

สถาปนิก

วิศวกรโยธา

วิศวกรไฟฟ้า

วิศวกรเครื่องกล

วิศวกรสุขาภิบาล

ผู้ควบคุมงาน

วิศวกรโยธา

AS SHOW

ผู้ควบคุมงาน

APPROVED BY:

วันที่:

เหล็กฉาก 4"x4" ฐานบันไดขนาดเหล็ก 2 ชั้น
ยึดด้วยตะปูเหล็ก M16 ที่เว้น 4 นิ้ว

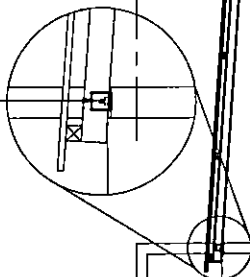

แผ่นดัดรูป METAL SHEET หนา 0.38 มม.
ยึดด้วยตะปูเหล็ก

คานเหล็กฉาก 8"x4.5 มม. ยึดกับตัวทำบันได WALK WAY
แบบเหล็กฉาก 112"x37"x2.3 มม. @ 1.20 ม.

เสาเหล็กฉาก 8"x4.5 มม.
เชื่อมยึดคาน และ ใต้คาน

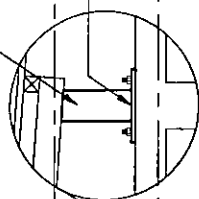

STEEL PLATE 300x300x12 มม.
ยึดด้วยตะปูเหล็ก M16 ที่เว้น 4 นิ้ว

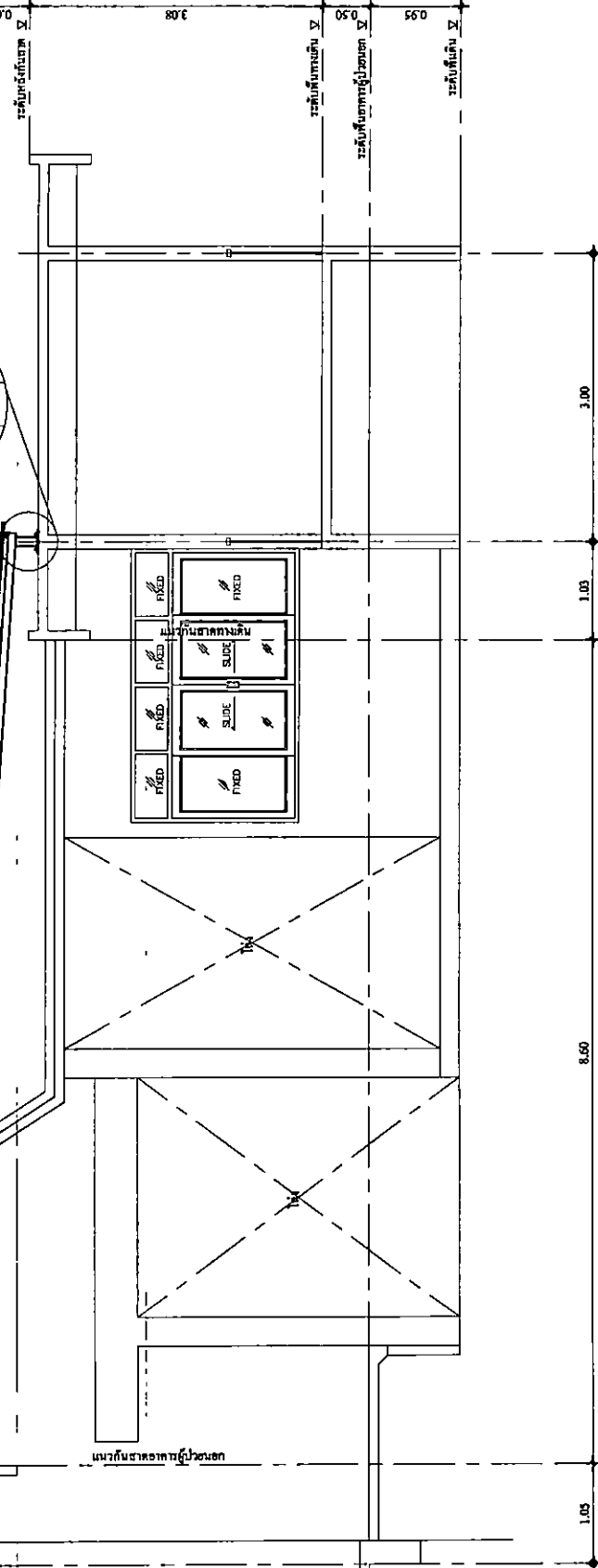

รูปตัด D
SCALE 1:100

ลงชื่อ.....ประธานกรรมการ
ลงชื่อ.....กรรมการ
ลงชื่อ.....กรรมการ

ใบแจ้งปริมาณงานและราคา
แบ่งงวดงาน-งวดเงิน และระยะเวลาการก่อสร้าง

สิ่งก่อสร้าง	จ้างก่อสร้างหลังคาคลุมโรงพักคอย จำนวน ๑ งาน
สถานที่ก่อสร้าง	บริเวณข้างอาคารผู้ป่วยนอก โรงพยาบาลประจวบคีรีขันธ์
ราคาค่าก่อสร้าง	๑๐๐ %
ระยะเวลาก่อสร้าง	๙๐ วัน (เก้าสิบวัน) /
การก่อสร้างแบ่งเป็น	๑ งวด (หนึ่งงวด) /
วงเงินราคากลาง	๔๖๒,๙๐๐.๐๐ บาท (สี่แสนหกหมื่นสองพันเก้าร้อยบาทถ้วน) /

งวดที่ ๑ (งวดสุดท้าย) จำนวนเงิน ๑๐๐ % (ร้อยละร้อยของเงินสัญญาจ้าง) /
 จ่ายให้เมื่อผู้รับจ้างได้ทำการก่อสร้าง
 ๑ งานรื้อถอนปล่องระบายอากาศจากชั้น ๒ ถึงชั้นดาดฟ้าแล้วเสร็จ
 ๒ งานติดตั้งโครงหลังคาแล้วเสร็จ
 ๓ งานทาสีกันสนิมโครงหลังคาแล้วเสร็จ
 ๔ งานทาสีจริงทับหน้าโครงหลังคาแล้วเสร็จ
 ๕ งานติดตั้งแผ่นหลังคา Metal sheet หนาไม่น้อยกว่า ๐.๓๘ มม. แล้วเสร็จ
 ๖ งานติดตั้งแผ่นใส โปร่งแสง ลอน Metal sheet หนา ๑.๕๐ มม. แล้วเสร็จ
 และได้ทำการก่อสร้างรายการต่างๆ พร้อมทั้งเก็บรายละเอียดงาน ทดสอบระบบต่างๆ ให้ใช้
 งานได้แล้วเสร็จ ครบถ้วน ถูกต้องตามรูปแบบทั้งหมดแล้วเสร็จ (กำหนดเวลา ๙๐ วัน) /

คณะกรรมการกำหนดราคากลาง

ลงชื่อ.....  ประธานกรรมการ
 (นางกาญจนา คำแสง)

ลงชื่อ.....  กรรมการ
 (นายวินัย มากผล)

ลงชื่อ.....  กรรมการ
 (นายอาทิตย์ จินทอง)

ขอบเขตการจ้าง

ขอบเขตการดำเนินการ

รายละเอียดตามแบบรูปรายการของโรงพยาบาลประจวบคีรีขันธ์ ประกอบด้วย งานจ้างก่อสร้างหลังคาคลุมโรงพักคอย จำนวน ๑ งาน ระยะเวลา ๙๐ วัน นับถัดจากวันลงนามในสัญญาจ้างการก่อสร้าง

สถานที่ก่อสร้าง

บริเวณข้างอาคารผู้ป่วยนอก โรงพยาบาลประจวบคีรีขันธ์ อำเภอเมืองประจวบคีรีขันธ์ จังหวัดประจวบคีรีขันธ์

ระยะเวลาดำเนินการก่อสร้าง และการส่งมอบงาน

ดำเนินการก่อสร้างให้แล้วเสร็จภายใน ๙๐ วัน นับถัดจากวันลงนามในสัญญาจ้างการก่อสร้าง กำหนดการแบ่งงวดงานเป็น ๑ งวด โดยมีรายละเอียด ดังนี้

งวดที่ ๑ (งวดสุดท้าย) จำนวนเงิน ๑๐๐ % (ร้อยละร้อยของเงินสัญญาจ้าง),

จ่ายให้เมื่อผู้รับจ้างได้ทำการก่อสร้าง

๑ งานรื้อถอนปล่องระบายอากาศจากชั้น ๒ ถึงชั้นคาตฟ้าแล้วเสร็จ

๒ งานติดตั้งโครงหลังคาแล้วเสร็จ

๓ งานทาสีกันสนิมโครงหลังคาแล้วเสร็จ

๔ งานทาสีจริงทับหน้าโครงหลังคาแล้วเสร็จ

๕ งานติดตั้งแผ่นหลังคา Metal sheet หนาไม่น้อยกว่า ๐.๓๘ มม. แล้วเสร็จ

๖ งานติดตั้งแผ่นใส โปร่งแสง ลอน Metal sheet หนา ๑.๕๐ มม.แล้วเสร็จ

และได้ทำการก่อสร้างรายการต่างๆ พร้อมทั้งเก็บรายละเอียดงาน ทดสอบระบบต่างๆ ให้ใช้งานได้แล้วเสร็จ ครบถ้วน ถูกต้องตามรูปแบบทั้งหมดแล้วเสร็จ

วงเงินในการจัดจ้าง

-การก่อสร้างทั้งโครงการ ใช้เงินบริจาค โรงพยาบาลประจวบคีรีขันธ์ ปี ๒๕๖๗ (ระบุดัตถุประสงค์) จำนวนเงินจัดสรร ๕๐๐,๐๐๐.๐๐ บาท (ห้าแสนบาทถ้วน)

-ราคากลางงานก่อสร้าง จำนวนเงิน ๔๖๒,๙๐๐.๐๐ บาท (สี่แสนหกหมื่นสองพันเก้าร้อยบาทถ้วน)

ข้อกำหนดการจ้าง

- ๑.ผู้รับจ้างต้องปฏิบัติงานตามใบแจ้งปริมาณงานและราคา ที่ผู้ว่าจ้างหรือผู้ควบคุมงานกำหนด
- ๒.ผู้รับจ้างต้องไม่นำเครื่องมือ เครื่องใช้ หรือทรัพย์สินอื่นใดของผู้ว่าจ้างไปใช้ประโยชน์ส่วนตัวหรือให้ผู้อื่นใช้
- ๓.ผู้รับจ้างยินยอมรับฟังความเห็นของผู้ว่าจ้าง เกี่ยวกับผลงานที่รับจ้างทั้งด้านคุณภาพและปริมาณงาน และต้องปรับปรุงหรือแก้ไขงานจ้างตามความเห็นดังกล่าวในทันที หากการปรับปรุงแก้ไขงานดังกล่าวยังไม่เป็นที่พอใจของผู้ว่าจ้าง ผู้รับจ้างยินยอมให้ผู้ว่าจ้างใช้สิทธิบอกเลิกสัญญาได้
- ๔.ผู้รับจ้างยินยอมรับผิดชอบค่าใช้จ่ายเสียหายในกรณีที่ผู้รับจ้างจงใจหรือประมาทเลินเล่อทำให้ทรัพย์สินของผู้ว่าจ้างสูญหายหรือชำรุด

คณะกรรมการกำหนดราคากลาง

ลงชื่อ..... ประธานกรรมการ

(นางกาญจนา คำแสง)

ลงชื่อ กรรมการ

(นายวินัย มากผล)

ลงชื่อ กรรมการ

(นายอาทิตย์ จินกอง)